Nökterlåten

polska efter Adolf Lång, Dalby, Värmland,
utlärd av Mats Berglund

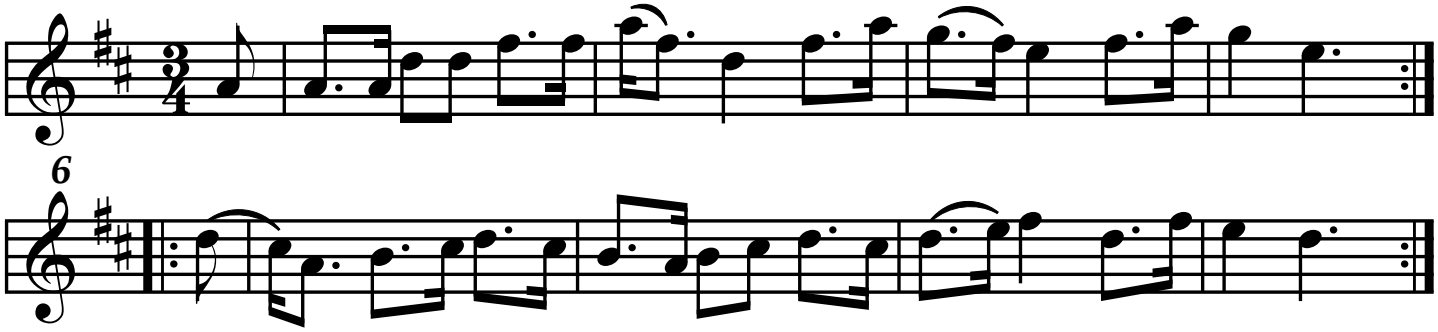

SEL00203 Utskrivet av Stefan Lindén, senaste ändring 120615